

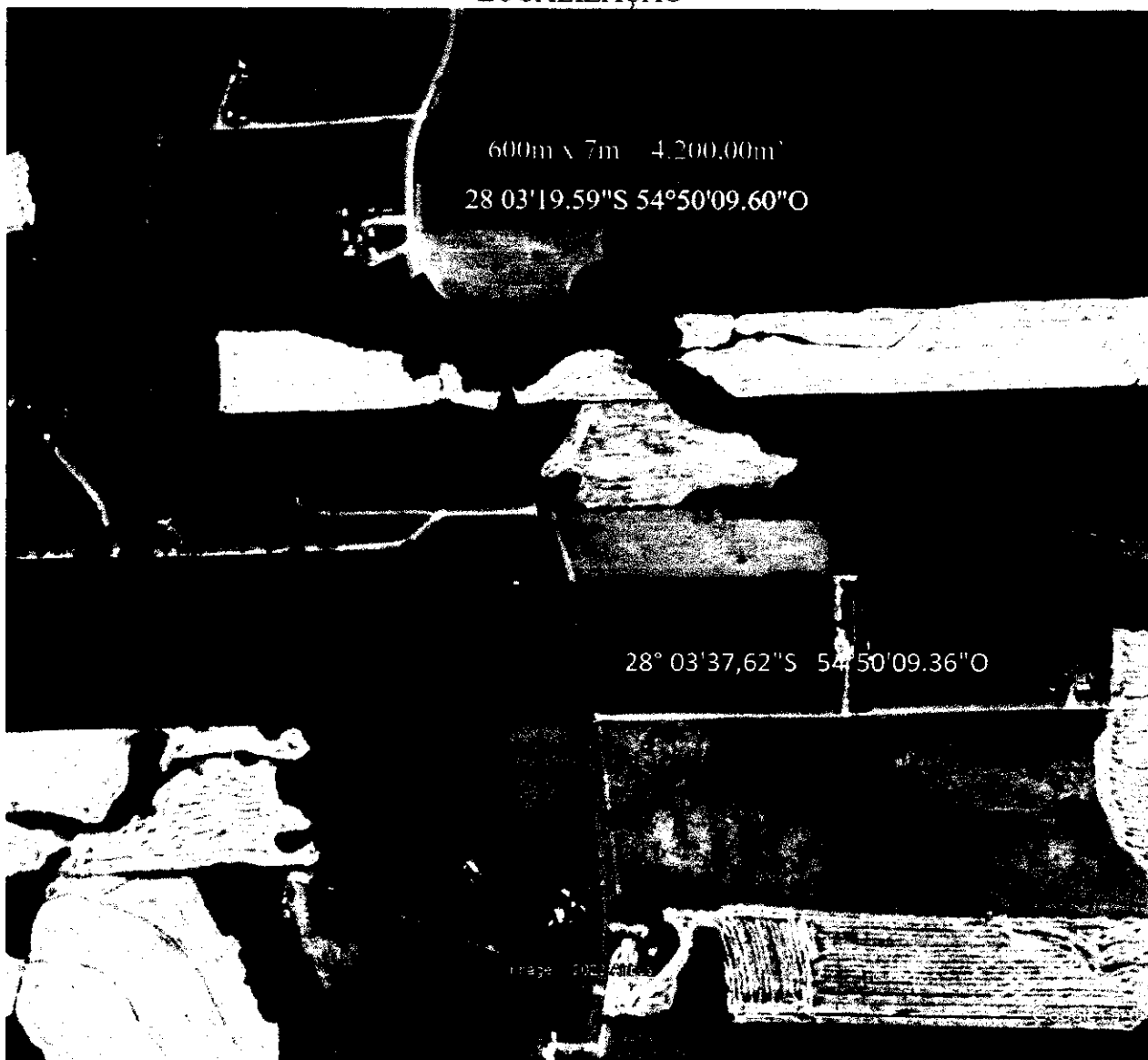

ESTADO DO RIO GRANDE DO SUL  
**MUNICÍPIO DE SALVADOR DAS MISSÕES**  
Prefeitura Municipal



CROQUI DE  
LOCALIZAÇÃO



LINHA CARAGUATÁ



ESTADO DO RIO GRANDE DO SUL  
**MUNICÍPIO DE SALVADOR DAS MISSÕES**  
Prefeitura Municipal

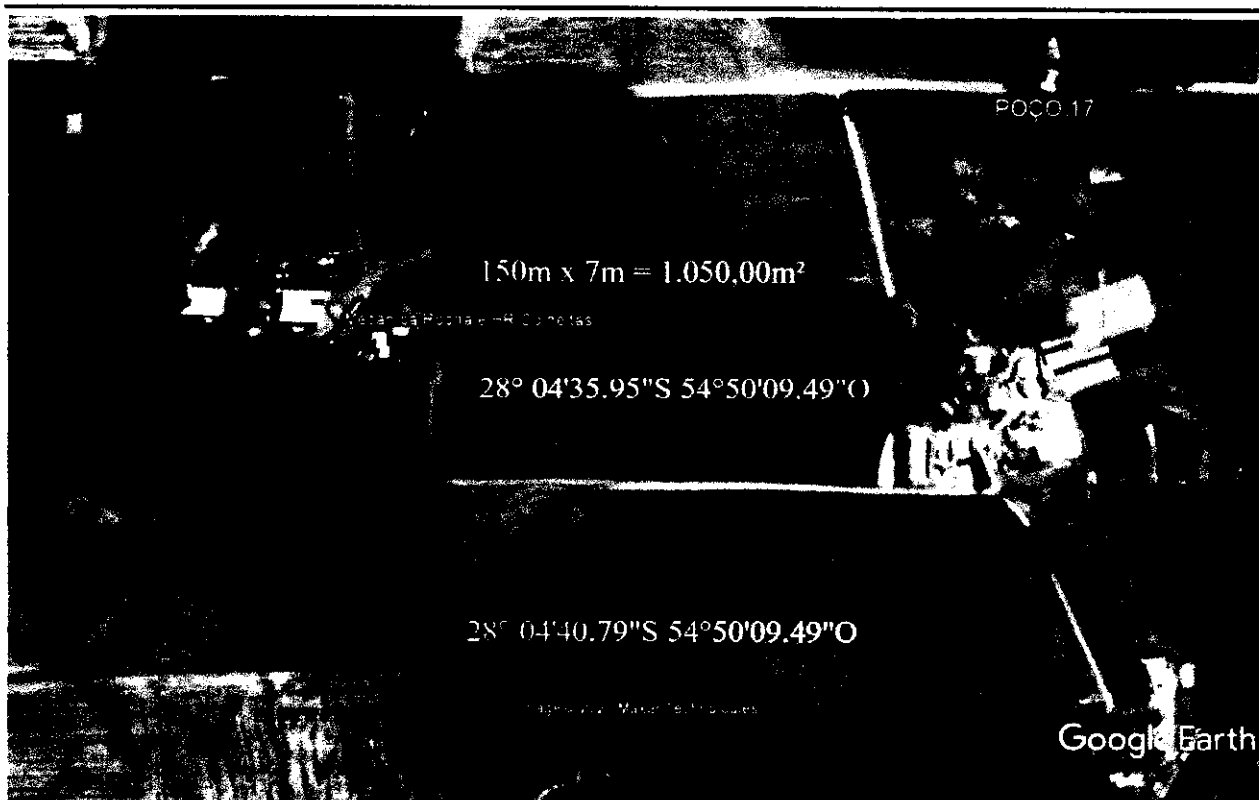

LINHA SANTA CATARINA



ESTADO DO RIO GRANDE DO SUL  
**MUNICÍPIO DE SALVADOR DAS MISSÕES**  
Prefeitura Municipal

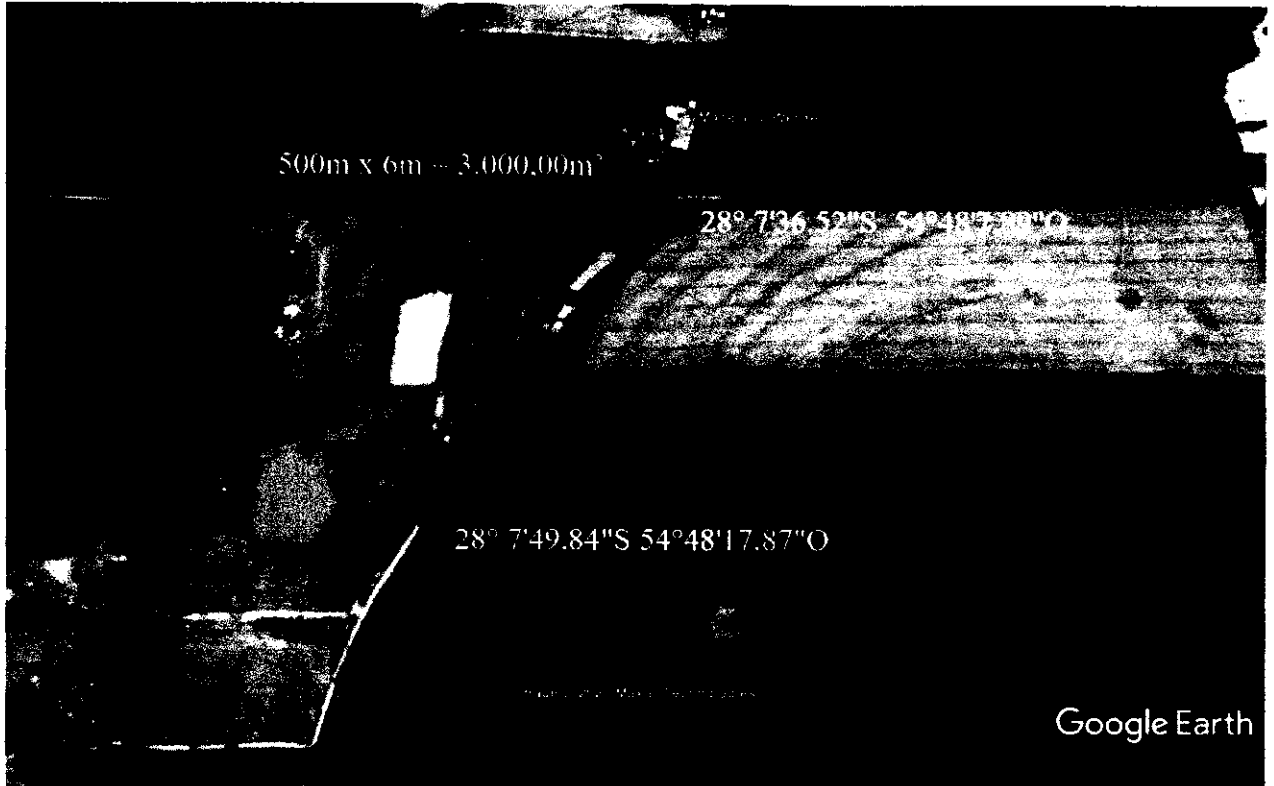

**LINHA SANTO ANTÔNIO**

**PEDRO  
LUIS  
KRAEMER:4  
9347004049**

Assinado  
digitalmente por  
PEDRO LUIS  
KRAEMER:493470  
04049  
Data: 2023.09.04  
10:30:40-03'00'

Pedro Luis Kraemer  
Eng. Civil – CREA91807D

**VILSON  
JOSE  
SCHONS:6  
8565488004**

Assinado  
digitalmente por  
VILSON JOSE  
SCHONS:6856548  
8004  
Data: 2023.09.04  
10:31:11-03'00'

Vilson José Schons  
Prefeito Municipal

# Secretaria de Obras

PREFEITURA MUNICIPAL DE  
SALVADOR DAS MISSOES

APROVADO EM 09 de 2023

*[Handwritten Signature]*  
Responsável

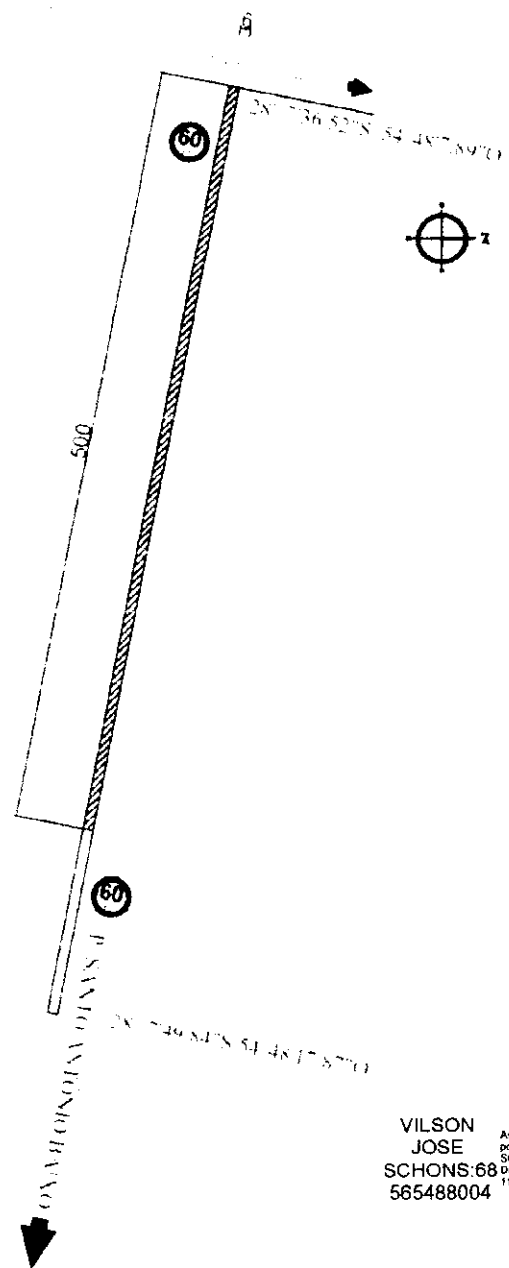

PEDRO LUIS KRAEMER: 4049  
Assinado digitalmente por PEDRO LUIS KRAEMER: 49347004  
Data: 2023.10.09 11:24:04-03'00"

VILSON JOSE SCHONS: 68565488004  
Assinado digitalmente por VILSON JOSE SCHONS: 68565488004  
Data: 2023.10.09 11:23:00-03'00"

## PROJETO DE CALÇAMENTO

RESP. TÉCNICO	PROJ. MUNICIPAL	CROQUI DE MONSTRATIVO
ESQ. PEDRO LUIS KRAEMER: 4049	SEN. JOSÉ SCHONS	
PLANTA: AVENIDA	ESQ. AVENIDA	DATA: SETEMBRO DE 2023
ENDEREÇO: SANTO ANTONIO		



P/ Linha Santa Catarina

N

PAVIMENTAÇÃO EXISTENTE  
28° 04'35.95"S 54°50'09.49"O

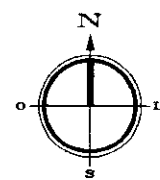
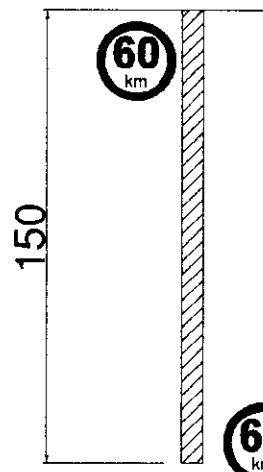

P/ Sede

28° 4'20.10"S e 54°51'23.50"O



**PEDRO LUIS KRAEMER: 4934700404**  
9  
Assinado digitalmente por PEDRO LUIS KRAEMER: 49347004049  
Data: 2023.09.04 10:21:44-03'00"

**VILSON JOSE SCHONS: 68565488004**  
Assinado digitalmente por VILSON JOSE SCHONS: 68565488004  
Data: 2023.09.04 10:22:18-03'00"

# PROJETO DE CALÇAMENTO

RESP. TÉCNICO:

PREF. MUNICIPAL:

ENG. PEDRO LUIS KRAEMER - CREA 91807D

VILSON JOSE SCHONS

CROQUI DEMONSTRATIVO

PLANTA BAIXA

ESCALA 1:2.500

DATA: SETEMBRO DE 2023

ENDEREÇO: LINHA SANTA CATARINA

↑  
Linha Caraguatá

28° 03' 19.59" S 54° 50' 09.60" O



EXTENSÃO 600,00m  
LARGURA 7,00m



↓  
P/ SEDE

28° 03' 37,62" S 54° 50' 09.36" O

PAVIMENTAÇÃO EXISTENTE

**PEDRO LUIS KRAEMER**  
Assinado digitalmente por PEDRO LUIS KRAEMER: 493 47004049  
R: 49347004049  
Data: 2023.09.04 10:25:08-03'00'

**VILSON JOSE SCHONS**  
Assinado digitalmente por VILSON JOSE SCHONS: 685654 88004  
8565488004  
Data: 2023.09.04 10:25:40-03'00'

# PROJETO DE CALÇAMENTO

RESP. TÉCNICO:

PREF. MUNICIPAL:

ENG. PEDRO LUIS KRAEMER - CREA 91807D

VILSON JOSE SCHONS

CROQUI DEMONSTRATIVO

PLANTA BAIXA

ESCALA 1:5.000

DATA: SETEMBRO DE 2023

ENDEREÇO: LINHA CARAGUATÁ

### COLOCAÇÃO DAS PEDRAS IRREGULARES (ANTES DA COMPACTAÇÃO)

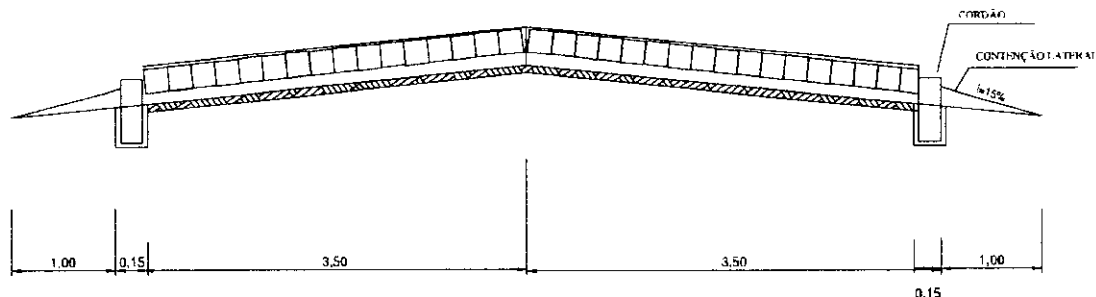

### COLOCAÇÃO DAS PEDRAS IRREGULARES (DEPOIS DA COMPACTAÇÃO)

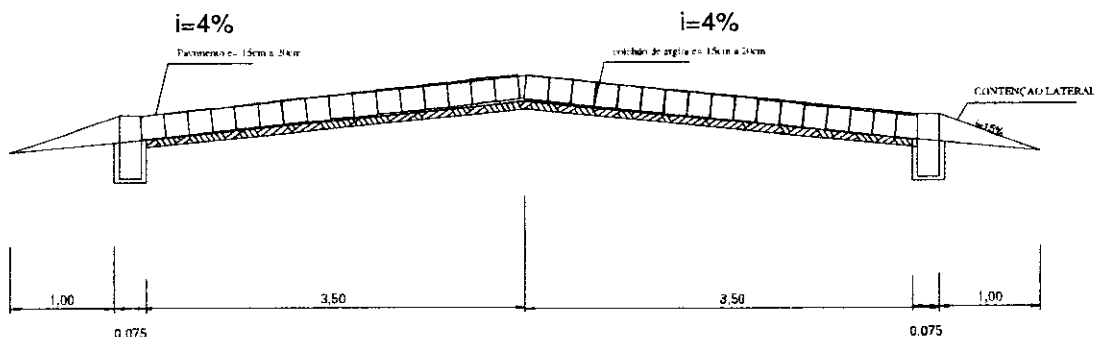

**PEDRO LUIS KRAEMER**  
**493470040**  
**49**

Assinado digitalmente por  
 PEDRO LUIS KRAEMER:4934700409  
 Data: 2023.09.04 10:28:41-03'00'

**VILSON JOSE SCHONS**  
**68565488**  
**004**

Assinado digitalmente por  
 VILSON JOSE SCHONS:68565488004  
 Data: 2023.09.04 10:28:12-03'00'

# PROJETO DE CALÇAMENTO

RESP. TÉCNICO:		PREF. MUNICIPAL:		CROQUI DEMONSTRATIVO	
ENG. PEDRO LUIS KRAEMER - CREA 91807D		VILSON JOSE SCHONS			
PERFIS TRANSV.	ESCALA 1:1.000	DATA: SETEMBRO DE 2023	ÁREA: 8.250,00m <sup>2</sup>	ENDEREÇO: SALV. DAS MISSÕES	